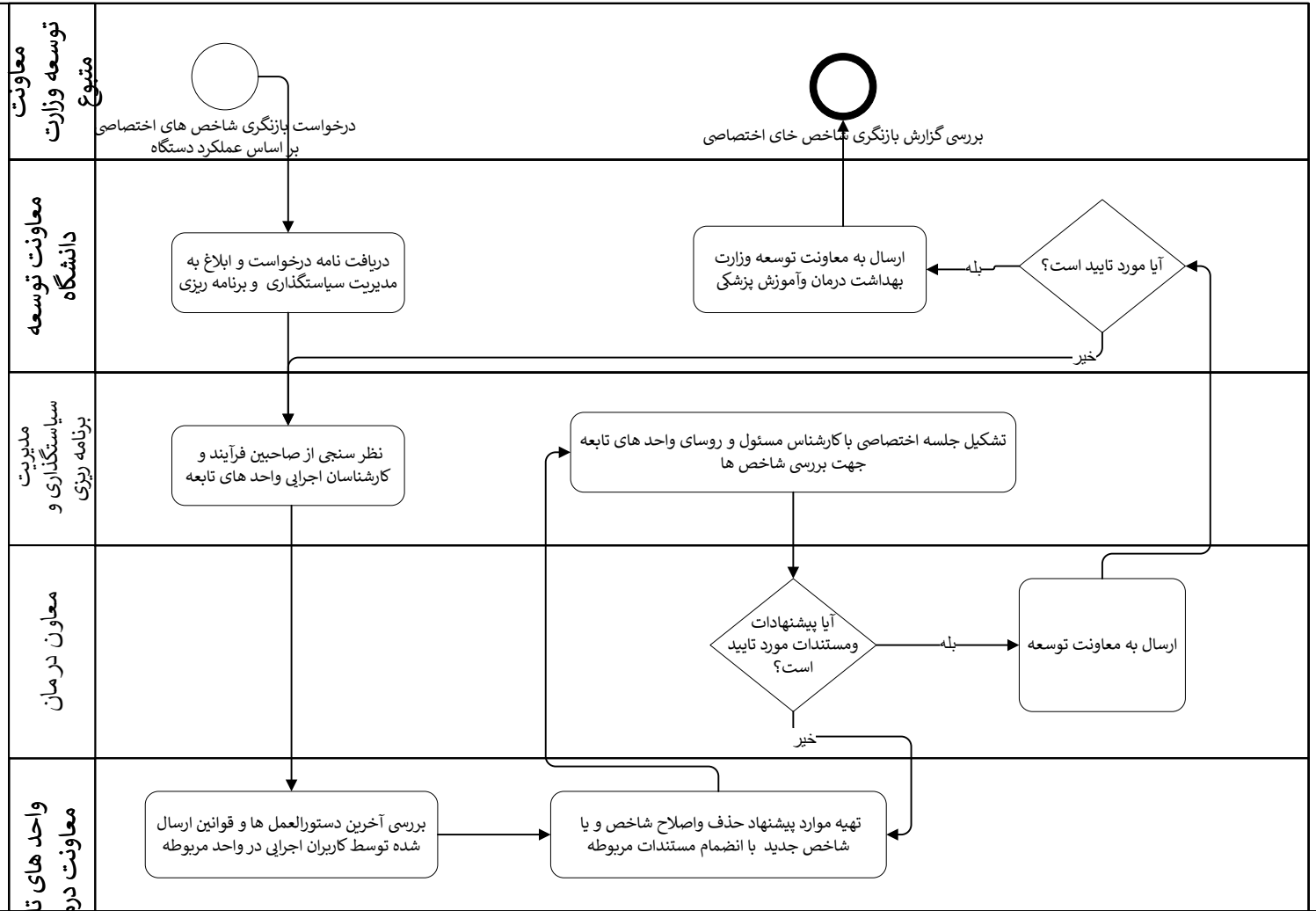تدوین و بروز رسانی فرمت های شاخص های اختصاصی ارزیابی عملکرد معاونت درمان